



# モバイルガイド



## ●もくじ●

- 1 ハナスタモバイルとは
- 2 ログイン方法
- 3 メインメニュー画面
- 4 50音から探す
- 5 最近購入した品目から探す
- 6 マイ商品メモから探す
- 7 購入方法1
- 8 購入方法2
- 9 成約の確認方法
- 10 マイ商品メモ 登録
- 11 マイ商品メモ 編集
- 12 アラートメール機能
- 13 お問い合わせ

# 1 ハナスタモバイルとは

パソコンと同様に、ハナスタに上場した商品をモバイル画面より購入できる機能です。

今までは…  
外出中でパソコンが見られない！  
買えないっ…



ハナスタモバイルサイトを利用して、  
今後は外からでも簡単に購入が可能になります。



## QRコード



QRコードを読み取ると、  
ハナスタモバイルサイトをご利用頂けます。

## アラートメール

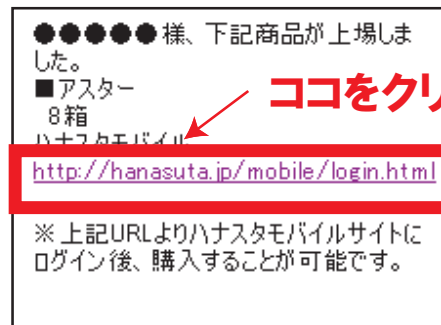

アラートメールに記載されているハナスタモバイルサイトのURLをクリックするとログイン画面へリンクします。

# 2 ログイン方法

パソコンでログインする時と同じ ID・パスワードでご利用いただけます。

## ログイン画面

簡単ログイン  
(※すでに簡単ログイン設定がお済の方のみご利用いただけます)

通常ログイン  
(※初めてのの方はこちらからログインしてください)

簡単ログイン

※すでに簡単ログイン設定がお済の方のみご利用いただけます。  
[簡単ログインとは？](#)

通常ログイン

ユーザID  - 00

パスワード

簡単ログイン設定を行う

ログイン

## ID・PASS 入力

ID・パスワードは、現在ご利用の PC サイトと同じ ID・パスワードを入力。

※大文字・小文字、全角・半角を区別して入力してください。

## 簡単ログイン

ID・パスワード入力後、下のチェックボックスにチェックを入れてログインすると、次回から ID・パスワードの入力なしでハナスタにログインできるようになります。

※携帯電話の機種により簡単ログイン設定ができない場合がございます。その場合は通常ログインよりご利用ください。

▶▶ メインメニュー画面へ

# 3 メインメニュー

メインメニュー画面より、希望の項目を選択して各画面へ進んでください。

※携帯電話の機種により、画像の見え方が多少異なります。

## ① 50音から品目を探す

欲しい品目の頭文字を50音から探すことができます。

## ② 最近購入した品目から探す

直近2週間の成約情報のうち最大で上位10品目について表示されます。

## メインメニュー画面

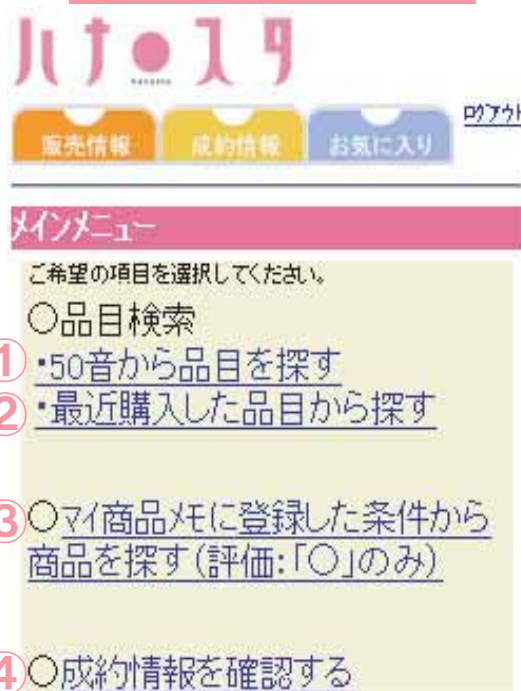

## ③ マイ商品メモに登録した条件から商品を探す (評価:「○」のみ)

パソコンのハナスタ販売画面で登録したマイ商品メモにおいて[○]の評価をつけた条件から、商品を探ることができます。モバイルでは[○]の評価をつけた商品を「お気に入り」と表現しています。

## ④ 成約情報を確認する

発送日・購入形態別に成約情報を確認することができます。

# 4 50音から探す

## アクセスキー

表示された数字と受話器の番号は連動しています。

例えば受話器の“1”のキーを押すとア行の列へ移動します。

## 入荷状況

下線リンク有り  
⇒商品入荷済み

下線リンク無し  
⇒商品入荷なし

※リンクがある文字列のみ商品検索が可能です。

## 50音品目検索画面

販売情報 成約情報 お気に入り

販売情報

○50音から品目を探す  
お探しの品目の頭文字を選択してください。  
(文字にリンクがない場合は該当する商品が上場されていません)

表中の数字は対応になっています

1. ア行	2. カ行	3. サ行	4. タ行
5. ナ行	6. ハ行	7. マ行	8. ヤ行
9. ラ行	0. ワ行		

①	ア	イ	ウ	エ	オ
②	カ	キ	ク	ケ	コ
③	サ	シ	ス	セ	ソ
④	タ	チ	ツ	テ	ト
⑤	ナ	ニ	ヌ	ネ	ノ
⑥	ハ	ヒ	フ	ヘ	ホ
⑦	マ	ミ	ム	メ	モ
⑧	ヤ	ユ	ヨ		
⑨	ラ	リ	ル	レ	ロ
⑩	ワ				

リンクがある文字列のみ検索ができます。

## 品目一覧画面

販売情報 成約情報 お気に入り

販売情報

○50音から品目を探す  
お探しの品目を選択してください。

- ① アイリス
- ② **アガパンサス**
- ③ アゲラタム
- ④ アスター
- ⑤ アストランティア
- ⑥ アニゴザンサス (カンガルーポー)
- ⑦ アネモネ
- ⑧ アリウム
- ⑨ アルストロメリア
- ⑩ アンズリウム

別の文字を探す

## 販売情報一覧画面

販売情報 成約情報 お気に入り

販売情報

●「アガパンサス」の販売情報  
(表中の数字は対応になっています)

品種名	入数	箱数	単価
① プロディア (姫アガパンサス) ブルーメン東京	50	9	72
② プロディア (姫アガパンサス) 矢田男 L	100	8	41

品目選択に戻る

# 5 最近購入した品目から探す

いつもご利用頂いているような商品については、最近購入した品目から商品を検索すると、時間をかけずに、より簡単に探すことができます。

## 最近購入した品目一覧

販売情報 成約情報 お気に入り

### 販売情報

○最近購入した品目から探す  
お探しの品目を選択してください。

- 1 ユリ L、A
- 2 アスター
- 3 **アガパンサス**
- 4 カーネーション スタンダード

### 最近購入した品目とは？

直近2週間の成約情報のうち最大で上位10品目について表示されます。

## 販売情報一覧画面

販売情報 成約情報 お気に入り

### 販売情報

●「アガパンサス」の販売情報  
(表中の数字は7x24hになっています)

品種名	入数	箱数	単価
1 <b>プロディア (姫アガパンサス) ブルーメン東京</b>	50	9	72
2 プロディア (姫アガパンサス) 矢田勇 L	100	8	41

品目選択に戻る

## 販売情報詳細画面

販売情報 成約情報 お気に入り

### 販売情報

●販売情報詳細

品目： アガパンサス  
 品種： プロディア (姫アガパンサス)  
 色系統： 紫系  
 色：   
 等級：  
 階級：  
 産地： 外国  
 生産者： ブルーメン東京  
 長さ：  
 出荷元： F サイト  
 備考：

# 6 マイ商品メモから探す

マイ商品メモで [○] の評価をつけた商品を簡単に検索することができます。モバイルではそれを「お気に入り」と表現しています。

## 販売情報詳細画面



## アラート再設定完了画面



## アラートメール再設定

商品が追加で上場した際に、アラートメールをもう一度受信したい場合は、“再設定”ボタンをクリックします。

## 登録条件確認画面



## 入荷状況

『有り』⇒商品入荷済み  
『無し』⇒商品入荷なし  
入荷状態が『有り』の商品のみ購入が可能です。

## お気に入り一覧画面

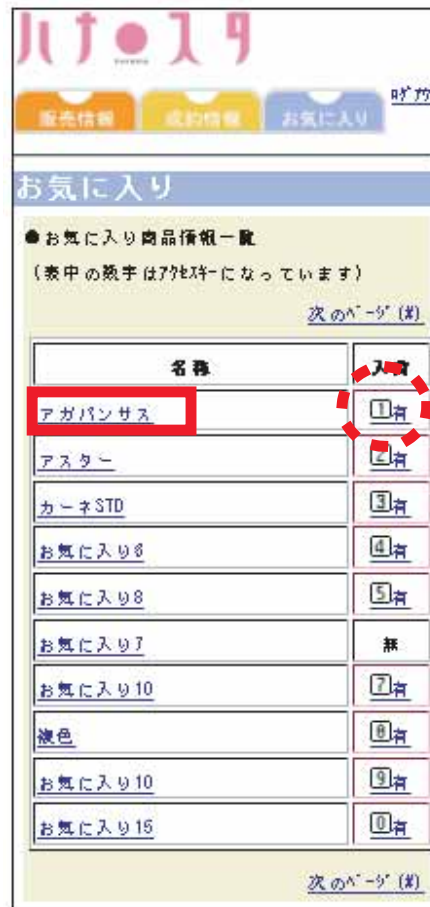

## 販売情報一覧画面



品種名をクリックすると販売情報詳細画面へとリンクします。

# 7 購入画面操作方法1

## ①色系統絞り込み機能

商品量が多い場合、もしくはご希望の色系統がある場合は、始めに色系統を絞り込んでから検索するとより簡単に探すことができます。

## ②ソート検索機能

好きな順番【品種名・単価・入数順】に並び替え、商品を検索することが可能です。プルダウンで選択肢を選び、表示ボタンをクリックすると商品が並び替わります。

## ③ページ移動機能

進みたいページ数を入力し、移動ボタンを押すとページが移動します。“次のページ”もしくは“#キー”を押すと次のページが閲覧できます。

※生産者名・等階級・輪数なども商品によっては記載されますが、文字数は7文字までの表記となります。詳細はクリックしてご確認ください。

## 販売情報一覧画面

販売情報 成約情報 お気に入り

販売情報

●「カーネSTD」の販売情報  
(表中の数字は対象になっています)

○色系統で絞り込む  
商品量が多い場合、もしくは、ご希望の色系統がある場合はご利用ください。

選択 絞り込み

○並び替え  
品種名順 並び替え

1 / ページ 移動

次のページ (8)

品種名	入数	輪数	単価
①にまち JA愛知みなみ... 券2L	100	10	44
②アントワネット 丸正園舎1産地... 券2L	50	8	1
③エクセリア 高野一巳 券2L	100	10	33
④カノ JA愛知みなみ... 券2L	100	10	44
⑤カラフルセット JA愛知みなみ... 券2L	100	10	55
⑥ガル JA西三河 券2L	100	13	38
⑦ゴースト JA西三河 券2L	100	8	51
⑧ゴースト JA西三河 券2L	100	10	51
⑨サレヤ 東西産地 券2L	100	10	33
⑩サレヤ JA愛知みなみ... 券2L	100	10	44

次のページ (8)

お気に入り一覧に戻る

欲しい商品の品種名をクリック。  
購入希望箱数を選択して、  
確認画面へ進みます。

## 販売情報詳細画面

販売情報 成約情報 お気に入り

販売情報

●販売情報詳細

品目: カーネーション スタンダード

品種: こまち

色系統: 複色

色:

等級: 優

階級: L

産地: 愛知県

生産者: JA愛知みなみ 田原

長さ:

出荷元: Dネット

備考:

入り数: 100

単価: 33

箱数: 選択

購入

商品情報一覧に戻る

購入数量を選択

購入したい箱数を  
プルダウンバーで  
選択します。

# 8 購入画面操作方法 2

## 商品内容を確認

購入予定商品の箱数と詳細情報を確認。

購入予定箱数と商品の詳細情報を再度確認。

## 商品購入確認画面

販売情報 成約情報 お気に入り

### 販売情報

●商品購入確認  
※この時点ではまだ購入は完了していません。  
以下の内容でよろしければ、「購入」ボタンを押してください。  
(備考欄に市場からの価格が記載されている場合がありますので、よくご確認ください)

発送日: 2月8日  
金曜日

品目: カーネーション スタンダード  
品種: こまち  
色:

等級: 優L  
産地: 愛知県  
生産者: JA愛知みなみ 田原  
長さ:  
出荷元: ロネット  
備考:

- 入り数: 100
- 単価: ¥33
- 購入箱数: 1
- 金額総合計: ¥3,300

**購入** [商品情報詳細に戻る](#)

[商品情報一覧に戻る](#)

問題なければ、もう一度購入ボタンをクリックし、状態が受付済みとなっているかご確認ください。

## 商品購入結果画面

販売情報 成約情報 お気に入り

### 販売情報

●商品購入結果  
※状態が「受付済み」となっているかどうか必ず確認してください。

発送日: 2月8日  
金曜日

品目: カーネーション スタンダード  
品種: こまち  
色:

等級: 優L  
産地: 愛知県  
生産者: JA愛知みなみ 田原  
長さ:  
出荷元: ロネット  
備考:

- 入り数: 100
- 単価: ¥33
- 購入箱数: 1
- 金額総合計: ¥3,300
- 状態:  受付済み

[商品情報一覧に戻る](#)

[商品情報一覧に戻る](#)

## 状態を確認

受付済みとなっていることをご確認ください。

# 成約の確認方法

確認したい発送日、購入形態別に成約情報を確認できます。

## 成約情報画面 TOP

### 発送日・購入形態を選択

確認したい発送日を選択します。  
購入形態は『モバイルサイト』・『PCサイト』・『PC・モバイルサイト』より選択することができます。

## 成約情報一覧画面

## 成約情報詳細画面

●成約情報詳細

発送日： 2月6日 金曜日

品目： カーネーション スタンダード

品種： こまち

色：

等級： 優L

産地： 愛知県

生産者： J A 愛知みなみ 田原

長さ：

出荷元： ロネット

備考：

- 入り数：100
- 単価：¥33
- 購入箱数：1
- 金額：¥3300

# 10 マイ商品メモ

～マイ商品メモ登録方法～

パソコンのハナスタ画面でマイ商品メモを登録しておく、  
モバイルで時間をかけず、簡単に商品を検索することができます。  
マイ商品メモを登録する方法は、大きく分けて3つあります。

※ただし、モバイルで検索できるのは評価を [○] にした商品だけです。

## 1 条件検索をしながら登録

条件検索で、好きな条件を絞り込んで登録することができます。  
[品目]と[色]や、[品目]と[生産者]の組み合わせなど、  
大まかな条件にしたい場合はこの登録方法が有効です。  
最も大まかな条件になると、[品目]のみで設定が可能です。

販売情報の検索バーより選択し、右上にある“この条件を  
マイ商品メモに登録”ボタンをクリック。

## 2 販売情報の中から気になる商品を登録

メモ登録	画像有	色 薄 濃	品目 品種	産地 生産者名	ABC ?
<input checked="" type="checkbox"/>	<input type="checkbox"/>	<input checked="" type="checkbox"/>	カーネーション スタン ダード ゼレソン	愛知県 JA西三河 西尾	[C:C:A]
<input checked="" type="checkbox"/>	<input type="checkbox"/>	<input checked="" type="checkbox"/>	カーネーション スタン ダード ゼレソン	長崎県 フラワーヴィレッジ	[C:B:A]

販売情報の一番左にある“マイ商品メモボタン”をクリック。  
例えば、売り切れてしまった商品で次回以降欲しい商品が  
あった場合、登録しておくともスムーズに購入できます。

## 3 過去に買ったことがある商品の中から登録

メモ登録	発送日	品目 品種	色	産地 生産者名	出荷者名	お届け：届行 先	備考	入数	種数	合計 数量	単価	合計金額	コメント(50文字)
<input checked="" type="checkbox"/>	7月1日 全曜日	15 スタンダード イブピアッチェ	<input checked="" type="checkbox"/>	愛知県 (株)花プラン MPS	Tネット	武蔵		20	1種	20	¥133/本	¥2,660	プレゼント用

過去に購入した商品で、もう一度買いたいものがあった場合、  
登録しておくとも便利です。  
[成約情報] や [購入履歴] で過去の購入商品が見れるので、  
そこから“マイ商品ボタン”をクリックしてご登録ください。

# 111 マイ商品メモ

～マイ商品メモ編集方法～

ハナスタログイン後の画面で上部メニューバー“マイページ”を選択したあと“マイ商品メモ”をクリックしていただくと確認・編集画面が開きます。ここで編集と削除が行なえます。

※ただし、モバイルで検索できるのは評価を [○] にした商品だけです。

## ●編集方法

上部メニューバーの“マイページ”をクリックしてから、“マイ商品メモ”をクリックします。条件の変更・削除は、この画面から行なうことができます。

削除

## ●削除する場合

右上の [削除] を押すと、条件が削除されます。

マイ商品メモは最大 50 件まで登録することが可能です。

## ●編集する場合

右上の [編集] を押すと、条件を再編集できます。

編集



設定した条件のうち、「タイトル」「評価」「コメント」を変更することができ、「品種」「色系統」「産地」「生産者」「等級」「階級」「入り数」「価格帯」を設定していた場合は、それらの条件を [指定なし] にすることが可能です。

マイ商品メモのタイトルは、わかりやすい名称にしておくと、アラートメールが届いたときにどの商品か把握しやすくなり、便利です。

条件を変えたあと、[変更] をクリックしたら完了です。

## アラート

# 12! アラートメール機能

アラートメール機能とは、マイ商品メモに登録した商品が上場した際に、お手持ちのパソコンやモバイルに、メールで商品が上場したことをお知らせする機能です。商品が上場したタイミングでメールにてお知らせするため、仕入れにかかる時間を省くことができます。

### ● 設定方法

#### 1 アラート用メールアドレスの登録

切花販売 オススメ 経路予約 その他販売 資料販売 個人販売 ご請求履歴 マイ商品メモ ご登録情報 お知らせ ご利用ガイド

マイ商品メモ

お客様のマイ商品メモは以下の内容で登録されています。  
修正等を行う場合は左欄の修正ボタンをクリックしてください。

マイ商品メモとは

アラートメールアドレス登録状況

アラートメールアドレス登録状況

PC用アラート送信先メールアドレス:

携帯用アラート送信先メールアドレス:

**[変更する] をクリック**



アラートメールアドレス登録状況

アラートメール機能とは

PC用アラート送信先メールアドレス:

携帯用アラート送信先メールアドレス:

(注意)携帯電話でアラートメールを受け取る場合は、事前に受信設定を行ってください。詳しくはコチラ

**保存**

**アラートメールを受け取りたいアドレスを入力して、[保存] をクリック**

#### 2 アラートメールの設定・解除

カルセオラリア  とてもよかった。

商品名: カルセオラリア 品種: カルセオラリア 色系統: 黄系 産地: 千葉県 生産者: 丸根園芸農協 届数: L

この条件で既定情報を検索する

アラートメール送信: (前日販売) 送信しない / (前々日販売) 送信しない / かんたん検索: 追加しない

**編集**

アラートメールを設定したいマイ商品メモの [編集] をクリック



タイトル: カルセオラリア 評価:  とてもよかった。

商品名: カルセオラリア 品種: カルセオラリア 色系統: 黄系 産地: 千葉県 生産者: 丸根園芸農協

届数: L

アラートメール送信: (前日販売)   / (前々日販売)   / かんたん検索:

**送信する** **送信しない**

前日販売分（火・木・日）と前々日販売分（月・水・土）についてそれぞれ「送信する／送信しない」の設定をしたあと、[編集] をクリックして設定完了です

※お使いいただいている携帯にアラートメールを送る際に携帯の迷惑メール対策の設定をしていると、アラートメールが届かない場合がございます。ハナスタのアラートメールは [cifra.co.jp] ドメインで配信しておりますので、携帯電話にアラートメールを送信する場合は、携帯電話の設定にて必ず「cifra.co.jp」ドメインのメールを「受信する」設定にしてください。

# お問い合わせ

お困りの際は、以下のハナスタサポートデスクまで  
お問い合わせください。

ハナスタサポートデスク

[hana@cifra.co.jp](mailto:hana@cifra.co.jp)

03-5646-1187

受付時間：9:30 ~ 18:30

※但し、日は 11:00 からの受付、また火・木・日は 21:00 までの受付となります。

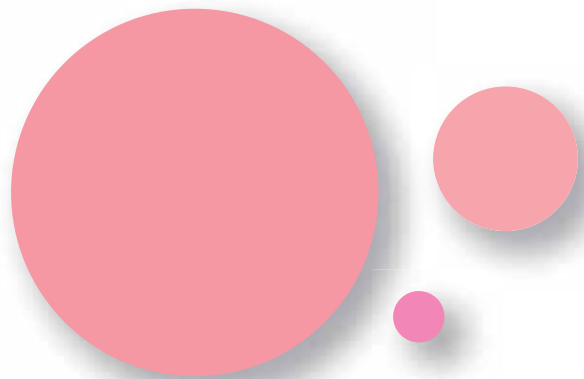

*cifra*

株式会社シフラ  
東京都江東区富岡 1-12-8 アサヒビル 5F